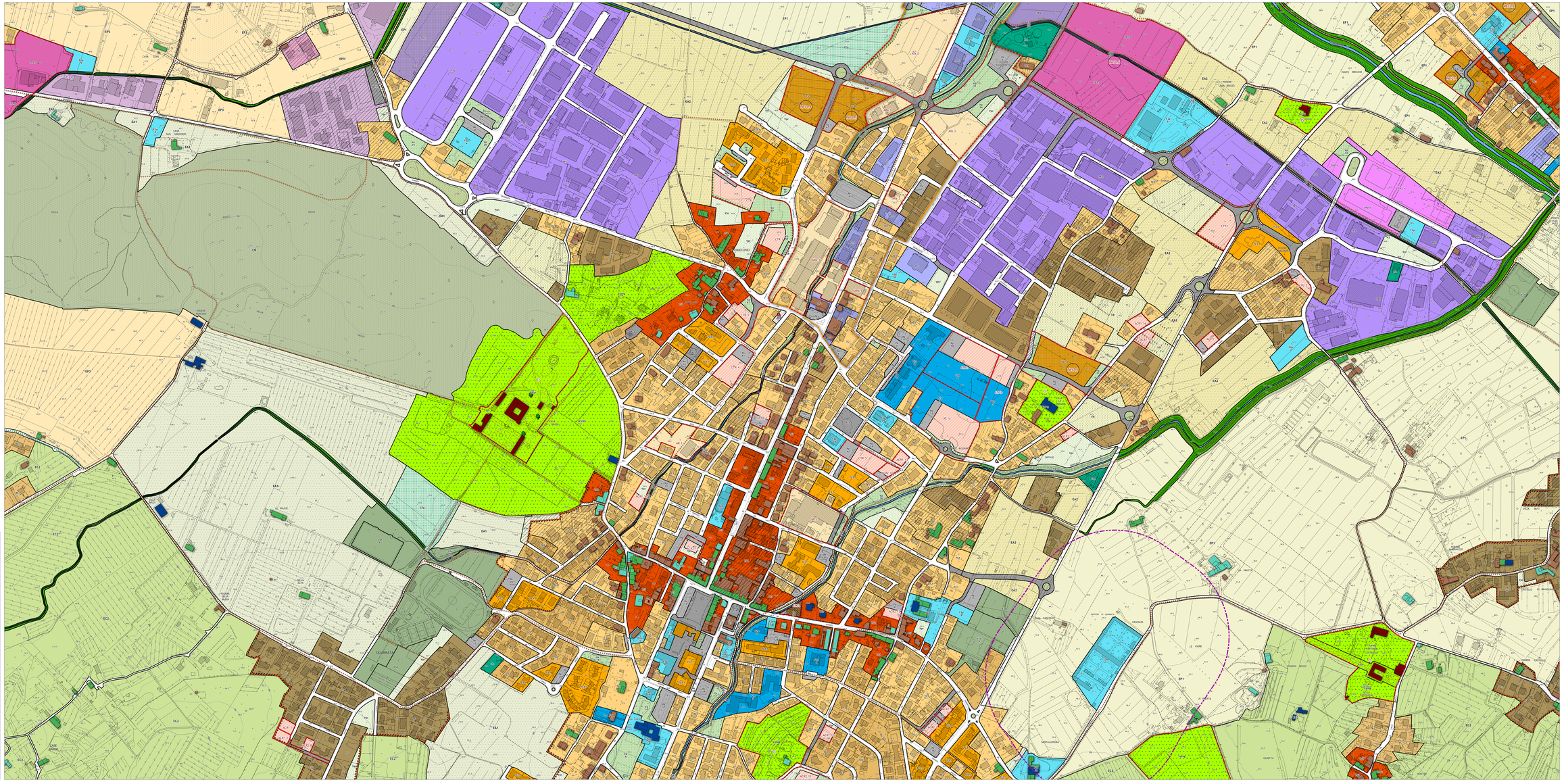

COMUNE DI QUARRATA
PROVINCIA DI PISTOIA

PIANO OPERATIVO

Progetto

SINDACO
Marco Mazzanti

ASSESSORE ALL'URBANISTICA
Simone Niccolai

DIRIGENTE AREA VALORIZZAZIONE E SVILUPPO DEL TERRITORIO
Iari Gatti

RESPONSABILE DEL PROCEDIMENTO
Caterina Biagiotti

GARANTE DELL'INFORMAZIONE E DELLA PARTECIPAZIONE
Anna Maria Venturi

PROGETTO URBANISTICO E REDAZIONE DI VAS
progettista incaricato
Riccardo Luca Breschi
con
Andrea Grassi
Luca Agostini

STUDI GEOLOGICI E IDROLOGICI E IDRAULICI
Gaddo Manneri
con
Simone Galardini

2.7

1:2.000